市役所での申告相談は予約が必要です！

■市役所申告会場で所得税、市県民税の申告をされる方へ

税務課職員が申告書作成をお手伝いします。事前予約が必要です。

予約受付期間
・オンライン予約
2月1日(日)～13日(金)
・電話予約　2月5日(木)～13日(金)
※平日8時30分～17時

申告相談会場
日時　2月16日（月）～3月13日（金）
9時30分～12時、13時～16時
※土日祝除く
※3月12日（木）、13日（金）は午前中のみ
場所　市役所3階　第3会議室
定員　1日22名
※3月12日(木)、13日(金)は1日10名
申込み　二次元コードから申込みください。2月5日（木）からはお電話でも受付します。
（予約専用TEL22-3574）
※予約は先着順です。
※相談状況によっては、お待ちいただく場合があります。

対応できない申告について
次の内容は市役所では対応できません。湯浅税務署にお問い合わせください。
・青色申告
・分離所得の申告（土地・建物・株式譲渡・先物取引・山林所得など）
・令和7年中に退職所得があった方
・仮想通貨に係る所得
・住宅ローン控除（1年目）
・有田市民でない方
・令和6年分以前の申告
・お亡くなりになった方の申告
・相続税、贈与税の申告　など

持ち物（申告内容に応じて確認）
○マイナンバーカード（本人・配偶者・扶養している親族）
※配偶者や扶養する者がいない場合は本人分のみ持参
○湯浅税務署から届いたはがき・封書（届いた人のみ）
○令和7年中の所得が分かるもの
・給与・年金の源泉徴収票（昨年中に働いた分、受給した分全て）
・報酬等の支払調書
・生命保険の支払い証明書（満期返戻金や個人年金等）
・配当の支払通知書
・営業所得・農業所得・不動産所得の収支内訳書（作成済みのもの）
○控除を証明するもの
・国民健康保険税・介護保険料・国民年金などの納付確認書や領収書
・生命保険料・地震保険料などの控除証明書
・障害者手帳・障害者控除対象者認定書
・医療費控除の明細書（作成済みのもの）
・寄附金の領収書・証明書（ふるさと納税のワンストップ特例申請をしていても必要）
・住宅借入金の年末残高証明書、給与所得者の住宅借入金等特別控除申告書兼住宅借入金等特別控除計算明細書（年末調整された方は不要）
○本人名義の金融機関口座番号が分かるもの（通帳・カード等）
○昨年市役所の申告会場を利用された方は、昨年の確定申告書の写し
○配偶者・特定親族（19歳以上23歳未満で合計所得金額が58万円超123万円以下）やその他扶養控除の適用を受けようとする方は、その合計所得金額を把握してお越しください。

営業所得・不動産所得・農業所得を申告される方
収支内訳書はご自身で作成して持参してください。作成されていないと受付できません。

医療費控除の申告について
「医療費控除明細書」「セルフメディケーション税制明細書」は申告会場での代行作成はできません。必ず事前に作成し、持参してください。

前年中に収入がなかった方でも、国民健康保険に加入している場合や、福祉、公営住宅、教育関係の制度で申告が必要な場合があります。令和7年度に「市民税・県民税申告書」を提出した方には、用紙を送付します。必要事項を記入の上返送してください。送付対象でない方で市民税・県民税申告書の用紙が必要な場合は、担当窓口までお問い合わせください。
※**提出のみの方は、事前予約は不要です。**
問　税務課　TEL22-3574

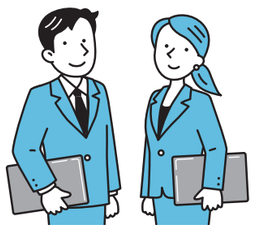

湯浅税務署からのお知らせ

■確定申告期限のお知らせ
○申告所得税および復興特別所得税の申告・納期限　3月16日(月)
○消費税および地方消費税（個人事業者）の申告・納期限　3月31日(火)
○贈与税の申告・納期限　3月16日(月)

■便利な納付方法について
振替納税、クレジットカード納付、e-Tax申告連動のダイレクト納付、スマホアプリ納付など、金融機関等の窓口に行く必要がない非対面の「キャッシュレス納付」をご利用ください。

■振替納税のご案内
納税には、「振替納税」が便利で確実です。ぜひご利用ください。
○申告所得税および復興特別所得税の振替日　4月23日(木)
○消費税および地方消費税（個人事業者）の振替日　4月30日(木)

■令和7年分確定申告会場のお知らせ
日時　2月16日（月）～3月16日（月）
※土日祝除く
※受付は16時まで（混雑状況により早めに受付終了する場合があります）
場所　湯浅税務署
※スマホによる申告を推進中（マイナンバーカードの2つの暗証番号をご確認のうえ、マイナンバーカードをご持参ください）
※土地等譲渡所得および贈与税の相談は、次の日程でお越しください。
2月16日（月）、17日（火）、24日（火）～26日（木）、3月9日（月）～13日（金）、16日（月）
問　湯浅税務署　TEL63-5351

イベント

防火パレード

令和8年春季全国火災予防運動の一環行事として、市内の幼年消防クラブ員による防火パレードが次のとおり実施されますので、車両等の通行の際にはご協力をお願いします。

実施所園	日時	パレードコース
そとはま保育所	3月4日（水） 9時30分～10時30分	そとはま保育所から 港小学校周辺
保田保育所	3月5日（木） 9時30分～10時30分	保田保育所から 保田児童公園周辺
古江見保育所	3月6日（金） 9時30分～10時30分	古江見保育所から 中央地区公民館周辺

※雨天中止

問　消防本部　TEL85-3119

第18回オレンジコンサート

有田で活躍する合唱サークル、器楽サークルなど多くの団体が参加します。皆様ぜひお越しください。
日時　2月15日（日）
13時開場　13時30分開演
場所　市民会館紀文ホール
※入場無料
後援　教育委員会、市文化協会
問　オレンジコンサート実行委員会
TEL82-1154

郷土資料館　歴史講座「古墳時代の埴輪と土器」

①紀伊のハニワ　ー有田地域を中心にー
有田地域からの出土例を交えながら、埴輪について解説していただきます。
日時　3月7日（土）13時30分～15時
講師　田辺市教育委員会　馬場彩加氏
申込み　3月6日（金）まで

②伝統的な土器・搬入された土器
古墳時代の土器である土師器・須恵器について解説していただきます。
日時　3月14日（土）13時30分～15時
講師　郷土資料館協議会委員　冨加見泰彦氏
申込み　3月13日（金）まで
場所　文化福祉センター　3階会議室
定員　各回30名
※電話または申込みフォームにてお申込みください。
※参加費無料
主催　教育委員会
申・問　文化福祉センター
TEL82-3221（水曜休館）

教室

「ストレスとうまくつきあおう」～ご家族自身のこころのセルフケア～

こころの病気を抱える方のご家族が集い、講演会などを通して病気や本人との関わり方、生活などについて学び語り合う家族教室を開催します。
日時　3月6日（金）
13時30分～15時30分（開場13時～）
場所　有田振興局3階　大会議室
定員　20名
※申込みは先着順です。
対象　こころの病気を抱える方を支えるご家族など
講師　精神科医　北内京子氏
申込み　2月27日（金）まで
申・問　湯浅保健所　TEL64-1294

募集

各種自自衛官の募集

募集種目　自衛官候補生
※他社との併願可能。
各種無料相談会も実施中。
※受験資格や試験期日、受付期間など詳しくはお問い合わせください。
問　防衛省自衛隊和歌山地方協力本部
有田募集案内所　TEL82-6631

広告