

ARIDA

広報
ありだ

12 December 2022
No. 709

400年以上続いたゆまぬ努力の歴史
私たちの挑戦が、さらなる歴史となるように



- ◎特集 400年以上続いたゆまぬ努力の歴史
私たちの挑戦が、さらなる歴史となるように ...P.2-3
- ◎第30回有田市文化賞P.4
- ◎新型コロナワクチン接種P.5
- ◎令和5年有田市はたちのつどいP.9

世界農業遺産に申請中！

「有田・下津地域の石積み階段園みかんシステム」



このシステムは、400年以上前から農家の手により壮大な石積み階段園を築き上げ、自然条件を巧みにいかして多様な品種系統を導入し、貯蔵技術も駆使することで、年内の有田みかん、年明けの下津蔵出しみかんといった長期リレー出荷を実現した、世界的に重要な農業システムです。



400年以上続いたゆまめ努力の歴史 私たちの挑戦が、さらなる歴史となるように

有田市認定みかんって？

平成22年度に高い品質の農産物及び農産物加工品を提供していただくことで、生産情報を消費者へ開示し、信頼を得ながら地域の振興を図ることを目的とした「有田市原産地呼称管理制度」を創設しました。

有田みかん、有田みかんシユースを対象にしており、特に生の果実を対象とした認定制度としては全国でも本市だけの取組です。この制度で認定された有田みかんが「有田市認定みかん」です！

制度開始以来、毎年認定を受ける プラチナファーマーの総田 至さん

制度の話聞いた時、なんとめんどい制度や！と思った。それでも、有田みかんの良い宣伝になるし、ブランド力上げるのに良いかもしれない、農家がさっぼ向いてたらあかんと思った。

今は、ふるさと納税の制度も追い風になり順調に進んでいる。農家は必ず美味しいみかんをふるさと納税に出してほしい。知ってもらえたら自然とブランド力は上がるはず。



有田地域の「みかん栽培の礎を築いた有田みかんシステム」は昨年2月、海南市下津地域の「下津蔵出しみかんシステム」は平成31年に「日本農業遺産」に認定されました。

現在、2つの地域を融合し、共同で「世界農業遺産」に申請中です。

世界農業遺産とは、世界的に重要かつ伝統的な農林水産業を営む地域（農林水産業システム）を、国際連合食糧農業機関が認定する制度で、このシステムは令和6年の認定をめざしています。

石積み階段園

江戸時代から、山の斜面に石積み階段園を築き、高品質なみかんを生産しています。
世界的にめずらしい！！

みかんの貯蔵庫

下津地域では、みかんを貯蔵庫に貯蔵し、糖酸バランスを整えて出荷しています。

伝統的な神事

みかんの神に豊作を願う神事が催されるなど、みかんにまつわる文化が地域に根付いています。

苗木生産

一部のみかん農家が苗木生産を担い、みかん栽培の基盤が支えられています。

みかん農業が育む共生関係

尾根に雑木林を残し、麓に住居を構えることで、みかんの害虫を食べる鳥類やコウモリとの共生関係が築かれています。

有田市認定みかん 次のステップへ！

制度を開始して13年。有田みかんのブランド力強化の一環として、皆さんと一緒に考え、みかん産業に誇りを持つてもらうことを目的に、9月に「みかんシンポジウム」を開催しました。

制度開始時、認定みかんの単価は377円/kg、供給量は約167トンでしたが、令和3年では単価594円/kg、供給量約253トンと、**約150%を超える成長を遂げました。**

シンポジウムでは、これから10年、20年先のありたい姿について、産業規模を拡大していくこと、このたゆまぬ努力の歴史を、私たちの新たな挑戦で紡いでいきたいという強い思いを共有しました。



表紙、2ページの写真は南村さんご一家にご協力いただきました！

問 有田みかん課 Tel 22-36055

問 ふるさと創生室 Tel 22-3648



12月3日～9日は「障害者週間」 障害者等用駐車区画利用証って…?

移動に配慮が必要な方が、病院や公共施設の駐車場を使いやすいように設けられた障害者等用駐車区画を適正に利用していただくためのもの。対象条件等ありますので、ご希望の方は福祉課 (Tel 22-3530) まで

マイナンバーカードの申請はぜひ今月中に!!

問 市民課 Tel 22-3561



■受け取り・更新のための夜間・休日開庁

『個人番号カードの受取をされる方（交付通知書が届いている方）』及び『電子証明書の更新のお知らせが届いている方』を対象に市役所を開庁しますので、ぜひご利用ください。

日時 12月25日（日）8時30分～正午
12月8日（木）、13日（火）、22日（木）、27日（火）～19時30分まで

持ち物

【マイナンバーカードの受取】

- ①交付通知書（はがき）②通知カード③住民基本台帳カード（②③はお持ちの方のみ）④本人確認書類

【電子証明書の更新】

- ①電子証明書の有効期限通知書②マイナンバーカード③本人確認書類（暗証番号を忘れた場合）
- ※住所の変更手続き等はできません。

★マイナンバーカードの申請サポートも行っています。
まだ申請されていない方もぜひご利用ください!!

■マイナンバーカードの申請書が届きます!

マイナンバーカードをまだお持ちでない方に、11月中旬から12月上旬にかけて、オンライン申請用QRコード付きマイナンバーカード交付申請書が順次届きます。

※75歳以上の方や令和4年1月1日以降に出生された方などには届きません。
申請書のQRコードをスマートフォン等で読み取ることで、簡単に申請ができます。
(郵送等での申請も可能です。)



最大2万円分のポイントがもらえるマイナポイントの申込みにはマイナンバーカードが必要です。
ポイントの対象となるマイナンバーカードの申請期限は12月末までです!この機会にぜひマイナンバーカードを取得してください!

産業振興課からのお知らせ

●市内のお店を応援!

対象店舗にて PayPay で支払うと、
ポイントが最大25%戻ってくる!

期間 12月1日（木）～令和5年1月31日（火）
上限 5,000ポイント/回及び期間

※予算の上限に達した場合、キャンペーンを終了することがあります。

詳しくはこちらから→



●市民生活応援商品券 期限にご注意ください!

利用期限に注意してご使用をお願いします。
年末年始で休業中の店舗もありますので、併せてご注意ください。

利用期限 令和5年1月31日（火）まで

使えるお店 市ホームページを随時更新中↓



問 産業振興課 Tel 22-3624

新型コロナワクチン接種

●オミクロン株対応ワクチンは前回接種から3か月後に接種できます。

※接種券の接種可能日が2段書きの場合は、「3か月に短縮された場合」をご確認ください。

対象 初回(1・2回目)接種を完了した12歳以上の方
接種券 ①3～5回目接種の対象者で未接種の方
お手元にある接種券で接種をお受けください。
②3・4回目接種を従来株のワクチンで接種済みの方
前回の接種から3か月が経過する月の、前月末頃にお送りします。

※オミクロン株対応ワクチンは1人1回限り。

●初回(1・2回目)接種を完了されていない方

接種を希望する方は担当までご連絡ください。
対象・回数 12歳以上の方・2回
1回目→(3週間以上空けて)→2回目
接種日時 12月22日(木)・令和5年1月11日(水)・2月1日(水)・3月1日(水)・23日(木) 各日とも13時30分～

場所 保健センター

問 新型コロナワクチン接種推進室 Tel 82-5360



第30回有田市文化賞

この賞は、本市文化の発展に貢献したと認められる個人または団体に対し、その功績をたたえ市長が表彰するもので、本市における地域文化の向上と振興を図ることを目的に平成5年に制定され、今回で30回目の表彰となります。

11月15日（火）に表彰式を行い、次の方々を表彰しましたので、ご紹介します。

文化功労賞



Photo by Dai Fujimura a.k.a. Fujimura Family

いとう あや
伊藤 彩氏

有田市とダブリンを拠点に国内外に広く活動され、「フォト・エッセイ」と呼ばれる独自の手法を用いた絵画や立体作品を発表されている。
もともとみかんに関わる仕事を生業としていた家に生まれ、有田市・有田みかんに特別の愛着があり、果物や野菜などを描き込むことも多い。「観た人の感性で感じてほしい」と、「意味あるものが溢れすぎては現代、無意味な存在があってもいい」という思いで、「無意味」を追求した氏の作品は、空想世界とリアリティが入りまじり、観るものを色彩豊かなストーリーに引き込む。
平成27年に県立近代美術館主催の「和歌山と関西の美術家たち リアルのリアル」のリアル展に出展。空間そのものを取り込むような圧巻の作品を制作され、話題を集めた。
大学院在学中から所属する小山登美夫ギャラリーでは5度、近年ではアイルランドや台湾、北京でも作品展を開催されるなど、幅広く活躍。
令和2年には初の作品集『RABBIT HOLE』を刊行。注目の若手現代美術家として、更なる活躍が大いに期待されている。

文化功労賞



かわた きょうこ
川田 京子氏
雅号：藤華

現在、市内3カ所で藤華書道教室を開き、通えない方には通信講座にも取り組むなど、幅広い世代へ書を伝えている。
平成22年度から地域貢献の一環で「書道教室へ行けない子どもたちのために」と、初島小学校でゲストティーチャーとして書写の実技指導を行われている。いつも笑顔でわかりやすく丁寧に指導し、それぞれの長所や個性を褒め、やる気を引き出してくれる授業で、児童や保護者にも大変好評である。
また、生徒たちと音楽に合わせ幅6m程の紙や立て看板にダイナミックな書を披露する「書道パフォーマンス」にも精力的に取り組み、多くの場所で披露。「魅せる書」を伝えている。
さらに、毎日書道展の近代詩文書部門において秀作賞を受賞されるなど、自身の鍛錬や創作活動にも熱心に取り組まれている。「書道が上手な方だけではなく、誰もが見て分かるように」「見ている楽しいものを広めたい」と、詩文書に力を入れ、書道の魅力を広く伝えるために尽力されている。
書を通してこれからの有田市を担う子どもたちの心身の豊かな発達に貢献し、地域の文化振興に大きく貢献されている。





献血ヘ行こう! 12月7日(水) オーク7箕島店 10時~12時・13時~16時

主催：有田ライオンズクラブ 問 保健センター Tel 82-3223

地区	氏名	担当地区名	地区	氏名	担当地区名	地区	氏名	担当地区名		
箕島	宮本 和信	南幸町、北幸町、戎町、橋町、福島1	中	江川 義信	逢井	宮原・糸我	東内 正晴	須谷		
	楠本幾久子	駅前(1,2)、東生町、東新町		江川 充子	小豆島(中御堂)		則藤 正文	東		
	松村 保美	富久町、大正町、御蔵町、東寺町、平尾町		島田 有香	小豆島(浄妙寺谷)		的場 康二	新町(南)		
	濱田 澄夫	福島(2,3)、天雨町、三菱町		田中 紀子	小豆島(国尾)		岩崎 義郎	新町(北)		
	古川由美子	北新町(東側)		竹内さち子	古見見バイパス南側		九鬼百合子	道(東)		
	亀井美千子	北新町(西側)		中尾 敦子	古見見バイパス北側		古家 宣美	道(西)、畑(畑、前田)		
	永井 智子	東仲町、西仲町、寿町、住吉町		森川 喜子	山地		橋爪 嘉郎	滝、畑(市原)		
	梅本 光代	本町(1,2,3)		成川あつみ	新堂(西)		岩本 光弘	滝川原(東)		
	松本 裕子	中寺町、西寺町		栗山 徳子	新堂(東)		川嵐 康由	滝川原(西)		
	炭 峰子	赤岩、東		児嶋 陽徳	野(東、北、城、西)		谷畑多世子	里(北原、竹田)		
港	山口 秀志	志崎(1,2)	江川 佳代	野(由利、桜通り、南中、生殿、団地)	竹田 雄一	里(弓場、里中央)	初島	川原 修也	里(奥)	
	堤 敏明	中(1,2)	上野山善明	千田西	川原 修也	里(奥)		白樫由美子	浜(上、本町)	
	嶋田公美子	新屋敷(1,2)、港楚都浜	上野山喜久	高田	中井 宏幸	浜(楚都浜、砂浜)		南村 純一	浜(南)	
	西田 稔	芦原(1,2)	佐々木敏光	千田東(野井)	正木小夜子	浜(新田、中野)		脇村 敬介	浜(脇本)	
	野井 泰子	西の浜、新川、芦原3(県営住宅)	土屋 泰男	千田東(佐山)	脇村 敬介	浜(脇本)		中村真理雄	浜(北、松ヶ丘)	
	垣内真知子	辰ヶ浜1,2,3町内	御前 祐司	辻堂(西)	梅本 直美			主任児童委員	川島 恵理	
	嶋田 徳雄	辰ヶ浜4,5町内	谷口 章子	辻堂(東)	脇村 十月					
	栗山 仁美	辰ヶ浜6,7町内	川口 恭司	星尾						
	田中 悦子	辰ヶ浜8,9町内	久世 修	山田原						
	尾藤 啓二	辰ヶ浜10,11町内	中尾 正治	下中島						
津川 満里	辰ヶ浜12,13町内	大浦 紀子	西(真砂、堀町)							
桑原 博恵	男浦	宮井 典子	西(西里)							
引尾美智子	矢櫃、女ノ浦	高崎 保	中番							
宮崎										

問 太陽光発電設備

設置者	10キロワット以上	10キロワット未満
個人(住宅用)	発電量の全量又は余剰を売電する場合、事業用資産となり、申告の対象となります。	償却資産税申告の対象外です。※取得額を経費としている場合は、事業用となります。
個人(事業用)法人	事業用の資産として、売電の有無にかかわらず、申告の対象となります。	

※売電収入は、その所得額を申告する必要があります。所得金額が20万円以下の給与・年金所得者であっても、市税申告が必要です。

令和5年度償却資産の申告

償却資産とは、土地・家屋以外の事業用資産(構築物、機械、備品など)のことです。所有者は、毎年1月1日現在の資産状況を市に申告しなければなりません。前年と変更がない場合でも、必ず毎年申告してください。

申告方法 申告書を提出(郵送可) ※令和4年度分を申告された方には書類を送付します。(12月上旬予定) ※初めて申告される方は、連絡ください。

受付期間 令和5年1月4日(水)～31日(火) (郵送必着)

太陽光発電設備を設置している方へ 太陽光発電設備(太陽光パネル)の多くは事業用資産に分類され償却資産の申告が必要です。個人が住宅用に設置したもので売電している場合は事業用資産となります。

就職交流フェスタ in 和歌山

日時 令和5年1月28日(土) 13時30分～16時

場所 フォルテワシマ4階 大ホール

参加企業 県内企業20社(予定)

対象 概ね35歳以上55歳未満の一般求職者

申・問 NPO法人キャリア・ファシリテーター協会

Tel 073-425-1372

お忘れではありませんか? 年金生活者支援給付金の手続き

4月1日時点で年金を受給中で新たに給付金を受け取ることができる方には、日本年金機構から請求書が届いています。請求書を提出していただき、給付金を受け取ることができます。(すでに給付金を受給されている方は新たな手続きは不要)

※令和5年1月4日までに請求書が交付されるように提出しなかった場合は、請求した月の翌月分からの支払いとなりますのでご注意ください。

給付金専用ダイヤル Tel 0570-05-4092

肥料価格高騰対策事業(国事業)

肥料価格の高騰に対し、化学肥料の低減に取り組む農業者の方に肥料費の支援を行っています。

申込み 肥料を購入した店舗にお問い合わせください。

※詳細は県ホームページをご覧ください。

有田振興局 農業水産振興課 Tel 64-1273

「誰か」のことじゃない。第74回人権週間 12月4日(日)～10日(土)

それぞれの個性や生き方の違いを大切に、すべての人の人権が尊重される豊かな社会をつくりましょう。

年末年始の状況

市役所・市立病院 保健センター・水道 12月29日(木)～令和5年1月3日(火) は業務を休業します。休業中は、婚姻、出生、死亡などの戸籍の届出に限り、市役所警備室(市役所1階駐車人口)にて受付します。

市立病院での緊急時の診察等についてはTel 82-2151(まひ)連絡ください。

有田地方休日急患診療所 年末年始の診療日 12月30日(金)～令和5年1月3日(火)

時間 10時～16時(受付は15時30分)

診療科目 内科・小児科

※お電話で確認のうえ受診をお願いします。(Tel 52-4000)

Arida Information

～有田市からのおしらせ～

人口・世帯数 【令和4年11月1日現在】

人口 26,283人(前月比-13人)
男 12,509人 女 13,774人
世帯数 11,718戸

年末年始のごみの収集・持込み

年末年始のごみ収集は、特別収集体制で実施します。令和5年のごみ出しカレンダーをご確認のうえ、お間違いないようご注意ください。ごみの持込みについては、年末年始は混雑しますので、お早めにお申し込みください。

ごみの種類	持込み先	年末最終日	年始開始日
燃えるごみ・粗大ごみ・その他の不燃物	環境センター (Tel 52-5384)	12月30日(金) 15時まで	1月4日(水) 8時30分～
プラスチック	有田再生資源協同組合 (株)古勝 吉備工場 (Tel 52-2002)	12月28日(水) 17時まで	1月5日(木) 10時～
ビン・缶・ペットボトル	有田再生資源協同組合 (株)古勝 本社 (Tel 63-1131)	12月28日(水) 17時15分まで	1月4日(水) 8時30分～
(資源ごみ) 新聞・雑誌・段ボール・古布・古着	清掃センター (Tel 82-5747)	12月28日(水) 17時15分まで	1月4日(水) 8時30分～
ごみの種類	申込み先	受付最終日	受付開始日
粗大ごみ	清掃センター (Tel 82-5747)	12月23日(金) 17時15分まで	1月4日(水) 8時30分～

生活環境課 Tel 22-3565

年末年始のトイレの汲み取り

申込先 各清掃業者

受付最終日 12月27日(火) 正午まで

受付開始日 令和5年1月7日(土)

年末は混雑が予想されますので、お早めにお申込みください。

有田市清掃組合 Tel 83-6454

※平日 8時30分～正午

今年度、最後の集団健診です! 健診はもう受けましたか?

特定健診 対象者 今年度40～74歳の国保加入者

内容 問診・診察・身体測定・血圧測定・尿検査・心電図・血液検査

がん検診 対象者 今年度40歳以上になる市民

※受診できる検診は受診券に記載 ※令和5年1月22日(日)、2月5日(日) は野菜摂取レベルがわかる「ハンチエック」などの測定ができます。

実施日	健診場所	申込締切日
1月22日(日)	保健センター	1月6日(金)
1月26日(木)	J A ありだ 宮原支所	1月12日(木)
2月5日(日)	保健センター	1月23日(月)

受付時間 8時～9時

※すべて無料です。

※事前に予約が必要です。

電話またはWebでお申込みください。

令和5年10月に消費税のインボイス制度が始まります!

制度開始時にインボイス発行事業者となるためには、原則、令和5年3月31日までに登録申請が必要です。

インボイス発行事業者となるための登録申請期限は、令和5年3月31日ですが、登録される方につきましては、お早目に申請手続きをしていただき、余裕をもってご準備いただきますようお願いいたします。

▼制度についての一般的な質問は、A1を活用して24時間自動でお答えします。

問 0120-205-553

※9時～17時(土日祝除く)

※個別相談は、所轄の税務署への事前予約をお願いします。

◆インボイス制度説明会・登録申請手続の相談会

日時 12月21日(水) 14時～15時

場所 (公社) 湯浅納税協会 3階

※開催日の1週間前までにお電話にて予約をお願いします。

湯浅税務署 Tel 63-5406

令和4年度 固定資産税(第3期) 国民健康保険税(第6期) 後期高齢者医療保険料(第6期) 介護保険料(第6期)

納期限は12月26日(月)です。

Hospital Topics ~有田市立病院~

◆新型コロナウイルス感染症対応
▼「有熱者外来」について
 新型コロナウイルス感染症対策として「有熱者外来」を設置し、自宅療養中の陽性患者様の緊急対応等を行っています。熱・咳症状で受診の際、緊急対応等で待ち時間を要することもございますので何卒、ご理解賜りますようお願い申し上げます。

※熱・咳症状で受診の際は事前に電話連絡をお願いします。
 ※夜間等で、症状に緊急性がない場合等は、ご自宅で様子をみていただき翌日の受診をお願いいたします。

◆マイナンバーカードの保険証利用
 マイナンバーカードを健康保険証として使えるオンライン資格確認システムを導入しています。

◆マイナンバーカード保険証利用のメリットは?
 A 確定申告の医療費控除が簡単になる
 A 窓口での限度額を超える医療費の一時支払が不要になる など
 ★詳細はマイナポイント特設サイトでご確認ください！

★マイナンバーカードを保険証としてご利用いただくためには、「カードの取得」および「健康保険証利用の事前申込み」が必要です。
 ★マイナンバーカードを健康保険証として利用申込みされることで、マイナポイントが付与されます。
 (ポイント申請期限:12月末まで)

問 市立病院 Tel 82-2151

宝くじの助成金で整備しました!

中央地区連合自治会では、(一財)自治総合センターが宝くじの社会貢献広報事業として、宝くじの受託事業収入を財源として実施しているコミュニティ助成事業を活用し、地区住民が一体となって行うイベント用品等の整備をしました。太鼓やスポーツ用品等を整備することで、地域のイベントをさらに盛り上げ、地域のコミュニティ活動の充実・強化を図る役割も期待されます。

問 経営企画課 Tel 22-3731

募集

学童保育 令和5年度利用登録

保護者が就労等で昼間家庭にいない場合に、小学校児童をお預かりする学童保育を各小学校内で実施しています。ご利用には事前登録が必要です。

対象 市内の小学校に通う新1~6年生(申込みが多い場合は、低学年・通年利用の児童が優先となります。)

受付場所 各学童教室
 ※田鶴のみ「夢クラブ」事務所(野385-2)

受付日時
 ◆新1年生 令和5年1月10日(火)~12日(木)
 ◆新2~6年生 令和5年1月24日(火)~26日(木)
 ※いずれも15時~18時



教室

あなたの血管は大丈夫? 糖尿病のお話

日程 令和5年1月19日(木) 13時30分~15時

場所 保健センター

対象・定員 市民の方・20名

申込期間 令和5年1月4日(水)~16日(月)

申・問 保健センター Tel 82-3223

イベント

凧を作って、新春の空に飛ばしてみませんか

凧作り教室
日時 12月24日(土)
 午前の部 9時30分~11時30分
 午後の部 13時30分~15時30分
 (午前・午後の部とも定員30名)

場所 文化福祉センター

対象 市内在住・在学の子ども ※子ども1人につき保護者は1名まで。(小学3年生以下は必ず同伴)

参加費 300円(当日集めます)

持ち物 ものさし・木工ボンド・はさみ・セロハンテープ・カッターナイフ・えんぴつ・新聞紙・油性マジックや色えんぴつ・敷きもの

申込み 12月12日(月)まで



新春あげ大会

日時 令和5年1月7日(土) 9時30分~11時30分

場所 ふるさとの川総合公園

対象 市内在住・在学の子どもとその保護者

★手作りのたこごし参加ください。
 申込み 当日受付します。
 ※雨天の場合は中止。

主催 有田市地域ふれあいネットワーク実行委員会

申・問 生涯学習課 Tel 22-3761

楽しいおもちゃつき体験で 寒さをふっとばそう!

日時 令和5年1月14日(土)
 午前の部 11時~
 午後の部 13時30分~

(午前・午後の部とも定員30名)

場所 文化福祉センター

対象 市内在住・在学の子ども

申込期間 12月12日(月)~16日(金)

※もちつき体験だけを行います。

主催 有田市地域活動連絡協議会・教育委員会

申・問 生涯学習課 Tel 22-3761

矢櫃地区スタンプラリー

矢櫃地区には注目すべきスポットが7つ!スポット内3つのクイズに答えてキャンペーンに応募すると、抽選で素敵な景品が当たります!

~R5.1/13(金)
 詳しくはQRコードから!

問 経営企画課 Tel 22-3731



令和5年有田市はたちのつどい

日時 令和5年1月8日(日)
受付 13時~ **開式** 13時30分~

場所 市民会館

対象 平成14年4月2日~平成15年4月1日までに生まれた方

★10月末の時点で本市に住民登録のある対象者には、12月初旬に開催案内をお送りします。
 ★市外に住民票を移している方も参加できますので、参加を希望する場合は、事前にお問い合わせください。
 ※はたちのつどい参加対象者以外の方の建物内への立ち入りはご遠慮ください。車いす等の介添えで入場される場合は、当日受付にてお知らせください。
 ※積極的な新型コロナウイルスワクチン接種にご理解ご協力をお願いいたします。

問 生涯学習課 Tel 22-3761

無料そうだん

■市民法律相談 ※予約制
日時 12/20(火)・1/17(火) 13時~16時20分
場所 市役所3階 第1会議室
 ※弁護士は月替わり
 ※定員10名
問 市民課 Tel 22-3561

■教育相談
日時 平日9時~
場所 教育委員会 Tel 22-3758

■青少年相談
日時 平日8時30分~
場所 青少年センター Tel 0120-783-782

■家庭児童相談
日時 月~木 ※平日のみ 9時~16時
場所 家庭児童青少年相談室 Tel 82-3711

■社会保険労務士 年金相談
日時 R5.1/5(木) 10時~15時
 ※事前予約制
場所 市役所4階 会議室
申・問 和歌山西年金事務所 お客様相談室 Tel 073-447-1660

■合同相談
日時 12/8(木)・1/12(木) 13時30分~16時
場所 市民会館
 行政相談委員 石井志通男 吉川かよ子
 人権擁護委員 (12月)大浦常男・栗山昌子 (1月)堤 敏明・下田喜久恵
問 市民課 Tel 22-3561



広告

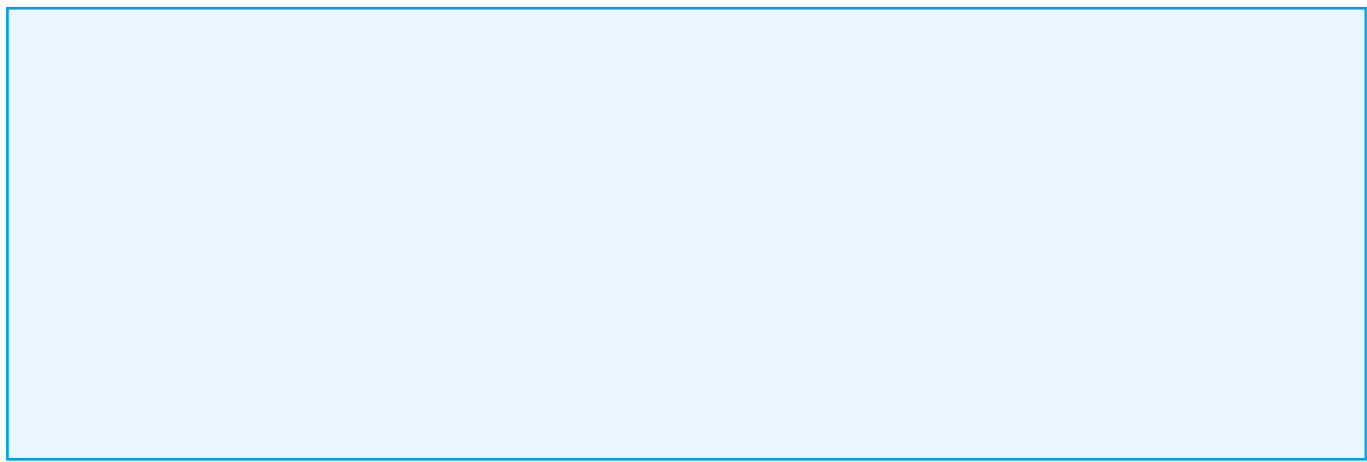

広告

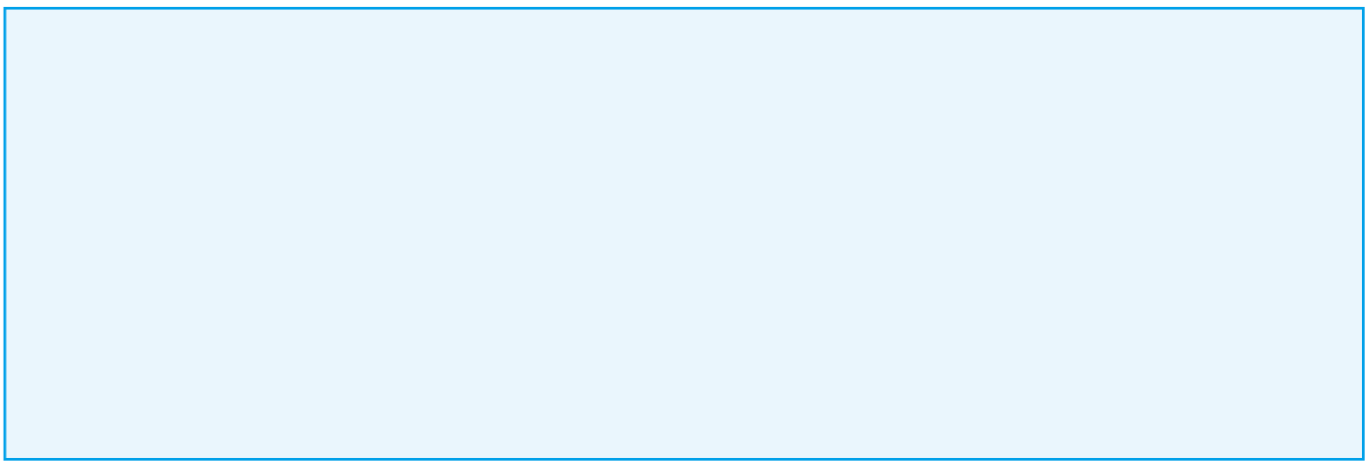



11月11日といえば？

11月11日は様々な記念日が設定されていますが、有田市では11月11日を「たっちょの日」としてPRしています。今年も市内小中学校の給食には、箕島漁港で水揚げされた太刀魚のフライが登場しました！

6年生の児童は、「家では食べる機会がなかったけど、おいしかった。」と話してくれました。



立って泳ぐ姿が数字の「1」に見えるから11月11日は「たっちょの日」!!



算高生と考える SDGs 「みらいを変える きっかけを」 Vol.2

1学期に、1年生が「地球のために自分たちが今できること」を調べて発表しました。今回は、2人が市民の皆さんにも少しの心がけでできることを教えてくれました。



▼ものを捨てる前に

SDGsに取り組む企業を調べる中で、アルミ缶やプルタブをリサイクルして車いすを作る取り組みがあることを知りました。一人が集められる量は限られますが、みんなで取り組むと大きな行動になります。普段何気なく物を捨てていましたが、少し立ち止まって次の世代のことを考えながら生活できればいいなと思います。

1年 山原 早紀

▼認証マークを知っていますか？

エコマークやFSC認証マークなど、環境への負荷を考えて推奨される商品があることを知りました。認証マークのことで知ってから、マークがついているものが目に留まるようになりました。マークがついていると少し高価になる場合がありますが、地球のために今日から何ができるか考えてみませんか。

1年 鈴木 ほのか



2月生まれのお子さん(就学前)募集中!

氏名、生年月日、住所、電話番号、メッセージ(50字以内)を添えてお申込みください。
※応募多数の場合は抽選 ※宛先は裏表紙参照
申込方法/ 郵便・メール・持込
QRコードから応募できるように
なりました! 締切/12月末日



やまだ かずよし
山田 和佳ちゃん
(1歳)

かずちゃんが来てくれたから家族みんな元気をもらっているよ! これからも毎日健康で楽しく過ごそうね!



どい しゅうと
土井 柊翔ちゃん
(2歳)

泣いたり笑ったり元気いっぱいのしゅうとくん。2人のいにいに達には負けない強い末っ子です!



こじま なぎさ
児島 渚ちゃん
(3歳)

いつも元気!天真爛漫ななぎさちゃん。これからもいっぱいおいしいもの食べて、いっぱい遊ぼうね!



いぬい かずさ
井口 和颯ちゃん
(3歳)

いつも優しいかずさくん!3歳のお誕生日おめでとう!毎日お手伝いありがとう!これからもたくさん笑顔でみんなを癒やしてね!



なかしま きせき
中嶋 稀夕ちゃん
(4歳)

あっという間の4歳!!きせきさん!お誕生日おめでとう!周りの大人をびっくりさせるほどのしっかりもの!これからもきせきらしく!

図書館通信



有田市図書館 Tel 82-3220

図書館のイベント

※イベントは中止または変更する場合があります。

- ◆水曜映画会 (大人向け)
「アルジャーノンに花束を」(約95分)
12/14 (水) 14:00~ ※日本語字幕
- ◆哲学カフェ「学校とは何か」
※詳細はお問い合わせください!
12/11 (日) 14:00~15:30
申込み受付中! (参加料無料)
- ◆ダグラスの冬のお楽しみ会 (子ども向け)
12/17 (土) 10:00~ ※定員40名
①おはなし会②映画上映「マダガスカル1」(約90分)
- ◆有田市朗読ボランティアささやきのおはなし会
12/24 (土) 10:30~
- ◆読聴読聴音読会 (大人向け)
12/26 (月) 14:00~
申込み受付中! ※定員8名
- ◆アリッサのおはなし会(乳幼児~就園前くらい)
R5.1/5 (木) 10:30~
- ◆あかちゃんタイム (毎週木曜日)
12/15・22・R5.1/5 9:30~12:00

★年末年始 休館のお知らせ

年内の最終開館日は12/26 (月)です。以下の期間は休館いたします。

12/28 (水) 図書整理日
12/29 (木) ~R5.1/3 (火)

年始はR5.1/4 (水) ~開館します。

★休館に伴い、12/14 (水) ~12/26 (月)の貸出は、お一人合計15点までに変更します。(視聴覚資料および雑誌は、あわせて5点まで。)

PICK UP

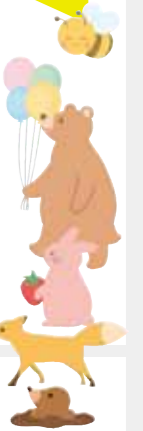

★12月から新たに加わります。

★365日24時間使える「自動返却機」

市民会館玄関向かって右横の返却ポスト内に設置。一冊ずつゆっくり投入していただければ、一次返却処理が行われます。破損を防ぐためCDやDVD、雑誌などは図書館カウンターにお返しください。

★読んだ本を記録できる「読書通帳機」

借りた資料を読書通帳に記録させる読書通帳機を設置します。発行を希望する方は、図書館窓口カウンターまでお越しください!



市民会館イベント情報



市民会館 Tel 82-2626

詳しくはこちら▶▶



★自衛隊音楽隊吹奏楽コンサート

~陸上自衛隊第3音楽隊による吹奏楽の響き~

R5. 2/5 (日) 14:00開演 (約120分)

整理券配布 12/10 (土) 9:00~

お一人様2枚まで

【全席自由】入場無料

配布場所 市民会館



★第4回 大阪交響楽団特別演奏会

紀文ホール名曲セレクション

R5. 2/26 (日) 15:00開演 (約120分)

チケット発売中! 【全席指定】

前売券 一般2,000円・高校生800円

小中学生 500円 ※未就学児の入場はご遠慮願います。

販売場所 市民会館、イープラス

※この演奏会は、競輪の補助を受けて開催します。



整理券配布中!

★12/25 (日) 14:00開演
アニメ映画会「SING シング ネクストステージ」

★R5.1/22 (日) 14:00開演
映画「CODA コーダ あいのうた」

広告

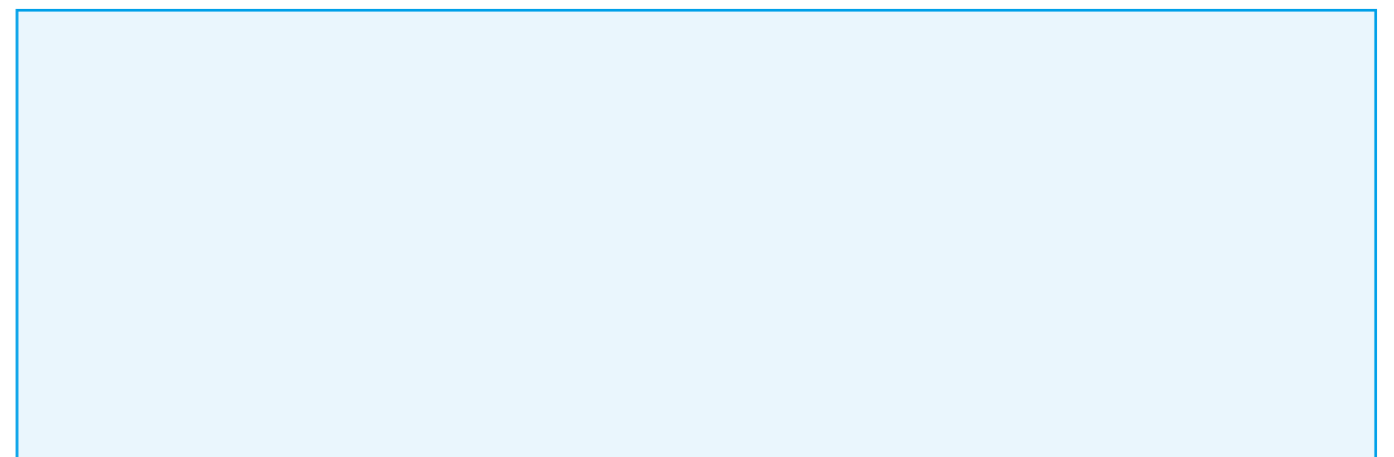

より良い有田市をめざして ～成長～

「芽を出したものが成長していく年」といわれている寅年の本年もあと1か月となりました。本市においても、確固たる財政基盤のもと取り組んできた未来への積極的な投資が、目に見える形となる1年でありました。

次代を担う子どもたちへの教育の更なる充実のため建設している有和中学校新校舎は、来月には完成する見込みであり、市民の皆様の健康増進を図る新都市公園整備も予定通り進捗しています。

そうした中、本格化していく新市立病院の建設や統合後の学校施設跡地の整備など、複数の重点施策を着実に進めていく必要があります。来年度の予算編成では、未来への積極的な投資に取り組み、各施策において「施策の成長」、「組織の成長」を強く意識するよう、職員へ指示したところです。

現在取り組んでいる一つひとつの施策を、「どう変化させることで、将来どのように成長させるのか」とい

う思考のもと、各部署で責任を強く感じ、経験し、積み重ね、向き合うことで成長に変えていくことが、まちの発展と市民の皆様の幸せにつながります。そのために強い組織をもって不断の見直しを図り、実践していくことが必要です。

少子化対策や子育て支援、3年後の大阪・関西万博への対応、そしてENEOS(株)和歌山製油所の跡地活用への取り組みなど重点施策がまだまだ多くありますが、成長を意識して基本を忘れず取り組みを進めてまいります。

今年1年、市行政へのご理解に御礼申し上げますとともに、来年も跳ねるように本市が飛躍する年となるよう取り組んでいきますので、引き続きのご協力よろしくお願ひ申し上げます。 有田市長 望月 良男



2022
Noël ARIDA SWEETS

有田みかんを使ったクリスマススイーツ！
洋菓子店やカフェ等でご賞味ください。
大切な人へのプレゼントにおすすめです！

豪華な賞品が当たる？
インスタキャンペーン実施！

12月17日(土)
～12月26日(月)

問 ふるさと創生室 Tel. 22-3648

ホームページ

広告 市収入の一部とするため有料広告を掲載しています。

より良い広報づくりのため、皆様のご意見ご要望を秘書広報課へお寄せください。



この広報紙は地球環境保護のために、
植物油インキを使用しています。