

ARIDA

広報
ありだ

4 April 2019
No. 665

有田市の柑橘いかがですか？

わかやま紀州館（東京）にて

誇れるまちへ

安全・安心

- ◇BIG SMILE プロジェクト事業 2億1,181万円 **新**
- ◇市民体育館空調整備事業 2,344万円 **新**
市民体育館にエアコンを新設し、避難施設としての機能を向上させるとともに、安心で快適な利用環境を整備
- ◇ふるさとの川総合公園の整備 700万円 **新**
- ◇初島排水区2号幹線整備工事 2,500万円 **新**
雨水による浸水被害解消対策として排水路を整備

子育て・教育

- ◇母子保健推進事業 2,361万円 **拡**
- ◇ファミリーサポートセンター事業 543万円 **新**
「子育ての援助を受けたい」「援助を行いたい」育児の相互援助活動をマッチングする組織を新設
- ◇児童発達支援センター建設補助金 1,500万円 **新**
NPO法人が地域の支援を必要とする児童やその家族を支える場として児童発達支援センターを建設することに対する補助
- ◇学習支援員・スクールサポートスタッフの配置 1,112万円 **拡**

アクティブなまちへ

産業・地域資源

- ◇農業経営育成事業 563万円 **拡**
知見ある民間事業者との連携によるみかん農家の販路開拓や就農体験受け入れに取り組む
- ◇農業次世代人材投資資金事業 600万円 **新**
(株)リクルートと連携し、新規就農者に農地の紹介と地元農家等による技術供与の機会を提供し、営農が可能となる支援の仕組みを整備する
- ◇地域特産品等広報事業 6億3,000円 **拡**
ふるさと応援寄付金制度を活用して地域特産品の知名度向上、販路及び消費の拡大を図る

モテるまちへ

移住・定住・観光

- ◇移住推進空家活用事業費補助金 400万円 **新**
空き家を居住用に改修する費用を補助し、空き家を活用した移住推進を図る
- ◇移住支援事業助成金 200万円 **新**
UIターン就職を促進するため、定額100万円を給付し、東京23区からの移住を支援
- ◇郷土資料館特別展開催事業 204万円 **拡**

大型連休中の公共施設の開館・休館

天皇の即位の日の5月1日は、休日となります。このため、4月27日から5月6日まで10日間の大型連休となり、この間祝休日を休館日としている公共施設は、休館となります。

■全日休館となる公共施設

市役所・水道事務所・保健センター・小中学校・保育所
児童館・会館

■その他の公共施設

施設名	連絡先	27	28	29	30	1	2	3	4	5	6	備考
		土	日	月	火	水	木	金	土	日	月	
市立病院	82-2151	—	—	—	○	—	○	—	—	—	—	※通常どおりの外来診療です。 ※一部休診・代診となる科がある場合は、受付やホームページにて事前にご案内します。
文化福祉センター みかん資料館 郷土資料館	82-3221	○	○	○	○	—	○	○	○	○	○	※未就学児の一時預かり事業を実施しています。事前予約が必要です。
子育て世代活動支援センター WakuWaku	83-1470	○	○	○	○	—	○	○	○	○	○	
市民会館 図書館	82-2626 82-3220	○	○	○	—	○	○	○	○	○	○	

※水漏れなど水道施設の異常があった場合や緊急性のある水道の開始・休止についてはご連絡ください。

問 水道事務所 (TEL83-2141)

※道路陥没などがあった際はご連絡ください。 問 建設課 (TEL83-1111)

■戸籍の届出

婚姻、出生、死亡などの戸籍の届出は市役所守衛室（市役所1階駐車場入口）にて受け付けのみします。

■ごみの収集

ごみの収集及び環境センターへの持込みは通常どおりです。なお、粗大ごみの受付・収集は休みとなります。

■デマンドバス

日曜・祝日が運休日のため、4月27日のみ運行します。

— 平成31年度当初予算 —

みんなが誇れるまちへ

平成31年度は、持続可能な財政運営を維持しながら、未来に向け立案してきた計画の具現化に向けて、まちの魅力と活力を生み出す投資に引き続き重点を置いています。

一般会計予算額

135億4,200万円
特別会計 82億8,958万円
企業会計 44億2,350万円

主な会計である一般会計の予算規模は、前年度比7億7,400万円増の135億4,200万円で、特別会計と上水道及び病院事業会計を加えた総額は12億5,026万円増の262億5,508万円となります。

市民一人あたりのお金の使い道

※平成31年2月1日現在の人口で算出

議会運営経費



6,271円



119,250円
防災・減災対策、徴税、選挙など

高齢者や児童の福祉など



169,977円



37,310円
環境・保健衛生など

農林業の振興



7,674円



7,704円
商工業・観光などの振興

道路・橋・公園の整備など



29,232円



18,225円
消防・救急活動

学校の充実や文化・体育振興



42,607円



41,153円
借入金の返済

BIG SMILE プロジェクト

市民の健康増進に寄与し、多世代の交流の場となる総合運動施設を目指して、屋内新水泳場及び新都公園を整備します。

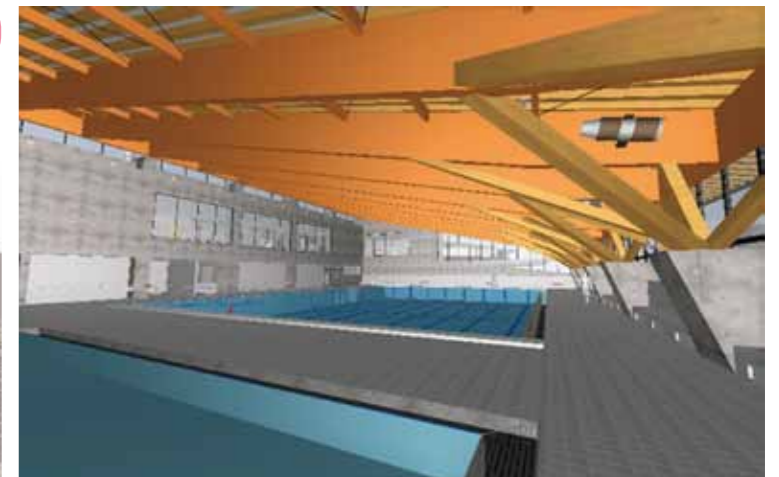
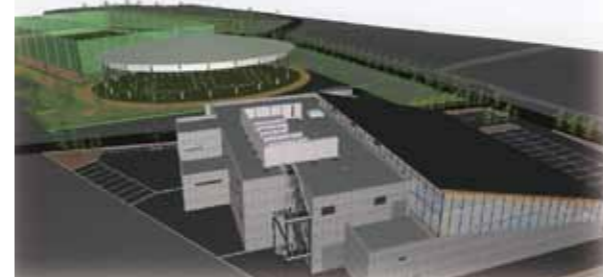

※イラストはイメージです。



人口・世帯数【平成31年3月1日現在】
 人口28,134人（前月比-51人）
 男 13,386人 女 14,748人
 世帯数 11,748戸

おしらせ

国民年金

■学生納付特例制度

20歳以上の方は、学生であっても国民年金に加入しなければなりません。学生の方は一般的に所得が少ないため、本人の所得が一定額以下の場合、国民年金保険料の納付が猶予される「学生納付特例制度」があります。対象となる学生は、大学（大学院）、短期大学、高等学校、高等専門学校、専修学校及び各種学校（夜間・定時制課程や通信制課程の方も含まれます）に在学する方です。承認期間は4月から翌年3月までです。

■産前産後期間の保険料免除

4月から産前産後期間の国民年金保険料が免除となります。免除期間 出産予定日または出産日が属する月の前月から4ヶ月間の国民年金保険料が免除されます。なお、多胎出産の場合は、出産予定日または出産日が属する月の3ヶ月前から6ヶ月間の国民年金保険料が免除されます。※出産とは、妊娠85日（4ヶ月）以上の出産のことで、死産、流産、早産された方も含まれます。対象者 「国民年金第1号被保

承認された期間は老齢基礎年金を受け取るために必要な期間に算入されますが、年金額には反映されません。

■学生納付特例制度の申請

平成30年度において学生納付特例制度により、保険料納付を猶予されている方で、平成31年度も引き続き在学予定の方へ、4月初旬に基礎年金番号等の印字されたハガキ形式の学生納付特例申請書が送付されます。同一の学校に在学する場合は、このハガキに必要な最小限の記載事項を記入するだけで申請ができます。なお、初めて学生納付特例の申請をする方・ハガキが着かない方は、学生証等が必要で、（家族の方が代理で申請する場合、印鑑も必要になります。）

和歌山西年金事務所

Tel 073-1447-11660

■産前産後期間の保険料免除

4月から産前産後期間の国民年金保険料が免除となります。免除期間 出産予定日または出産日が属する月の前月から4ヶ月間の国民年金保険料が免除されます。なお、多胎出産の場合は、出産予定日または出産日が属する月の3ヶ月前から6ヶ月間の国民年金保険料が免除されます。※出産とは、妊娠85日（4ヶ月）以上の出産のことで、死産、流産、早産された方も含まれます。対象者 「国民年金第1号被保

険者」で出産日が平成31年2月1日以降の方
届出時期 出産予定日の6ヶ月前から届出可能です。
手続きに必要なもの 年金手帳、認印、身分証明書、母子健康手帳（出産前に申請する場合）
 ※被保険者と子が別世帯の場合は、出産証明書などの出産日及び親子関係がわかる書類）
届出先 健康課保険年金係
健康課（内線516）

■和歌山西年金事務所年間相談

ご予約いただく、お客様の都合にあわせて、スムーズに相談できます。また、相談内容にあったスタッフが事前に準備のうえ、丁寧に対応します。
日時 月・金曜日
 8時30分～16時
 予約の申し込みは「ねんきんダイヤル」へ
 Tel 0570-051165
 ※予約相談希望日の1ヶ月前から前日まで受付しています。
 ※ご連絡の際は、基礎年金番号の分かる年金手帳や年金証書をご用意ください。
問 和歌山西年金事務所
 Tel 073-1447-11660



保険証が切り替わります

国民健康保険の保険証は毎年4月1日に切り替わります。新しい保険証は、3月中旬から下旬にかけて簡易書留にて送付されています。

■保険証が未到達の場合

①簡易書留により送付しているため、不在でお受け取りできなかった場合、保険証は、4月以後に市役所へ返送されています。
 窓口で保険証を受け取る際は、本人確認書類（運転免許証、マイナンバーカードなど）、印鑑を持参ください。

②保険税に未納がある場合は、

保険証を発送せずに市役所でお預かりしています。行き違いです。納付済の場合は、金融機関等から市役所に入金されるまで期間を要する場合がありますので、領収書、本人確認書類、印鑑を持参のうえ保険証を受け取ってください。

■保険証の有効期限等の元号表記

5月に、新元号への改元が予定されていますが、交付年月日が4月以前の保険証は、有効期限が5月以後であっても旧元号で表記されています。改元後もそのままお使いいただけます。

だけますので、新元号に読みかえてお使いいただけます。ようお願いいたします。

■風しんワクチン接種 緊急助成事業

妊婦とその子どもを風しんから守るため、風しんワクチンの接種費用を助成します。希望の方は、接種前に保健センターまでお越しください。
対象者 有田市に住民登録をしている方で
 ①妊娠を希望している女性（昭和44年4月2日～平成13年4月1日生まれの方）
 ②妊婦の夫
助成期間 平成32年3月末まで
問 保健センター
 Tel 82-3223

■高齢者肺炎球菌ワクチン 予防接種

肺炎球菌性肺炎は、高齢者の肺炎の原因で最も多いものです。予防接種を受けることで、すべての肺炎を予防することはできませんが、肺炎球菌による肺炎の発症や重症化を防ぐことができます。
接種料金 2,500円（生活保護受給の方は無料）

※任意接種では8,000円程度必要です。
対象者 ①平成31年4月2日～平成32年4月1日の間に65歳、70歳、75歳、80歳、85歳、90歳、95歳、100歳になられる方
 ②60歳～65歳未満で、心臓、腎臓、呼吸器等に病気があり厚生労働省令で定める方
 ※過去に高齢者肺炎球菌ワクチンを接種した方は対象外です。
接種期限 平成32年3月末まで
問 保健センター
 Tel 82-3223

■福祉タクシー券発行します

身体障害者手帳（1・2級）、療育手帳（A1・A2）及び精神障害者保健福祉手帳（1級）をお持ちの方には、福祉タクシー券（基本料金相当・年間28回分）を発行します。発行につきましても、市税等に滞納のない方に限ります。該当される方は、手帳と印鑑をご持参のうえ、福祉課にて申請してください。今年度より精神障害者保健福祉手帳をお持ちの方も福祉課に申請してください。
問 福祉課（内線364）

■各種サービス

■訪問理容サービス
 自力で理容店に向くことが困難な方に、訪問理容の助成（2,000円/回）を行っています。

■健康課（内線343）

■一日ドック（人間ドック・脳ドック）助成制度

受診を希望される方は、特定健康診査受診券（対象者には4月下旬に郵送予定）・保険証・印鑑をご持参のうえ、健康課までお越しください。（今年度30歳～39歳の受診希望の方は、保険証・印鑑をご持参ください）
 ※有田市国民健康保険に6ヶ月以上加入し、国保税の滞納

がない世帯に属する方。
 ※同一年度内に特定健診・人間ドック・脳ドックのいずれか一つを受診できます。
 ※消費税が変更となった場合、変更後の税率によって自己負担額が変わることがあります。

健診名	受付・定員	対象	検査内容	受診機関	自己負担額
人間ドック	5月13日(月)～220名	今年度30～74歳の国保加入者(S20.4.1～H2.3.31生まれの方)	診察、血液検査、心電図、胸部X線検査、胃部X線撮影または内視鏡検査等	有田市立病院	6,000円
				桜ヶ丘病院	6,000円
脳ドック	6月3日(月)～280名	今年度40～74歳の国保加入者(S20.4.1～S55.3.31生まれの方) (注)脳外科で診療を受けている方、体内にペースメーカーや金属を入れている方は受診できません。	脳MRI・MRA検査、診察、血液検査等 (受診機関によって検査項目が異なります。)	日本赤十字社和歌山医療センター	24,400円
				和歌山医師会成人病センター	17,920円
				国保日高総合病院	8,600円
				健診センター・キタデ	7,980円
				有田市立病院	10,000円



※定員になり次第受付を終了させていただきます。

います。対象となる方には条件があります。詳しくは担当課までお問合せください。

■配食サービス

65歳以上の方で買い物や調理が困難かつ、栄養改善・安否確認が必要な方が利用できる宅配弁当（1食300円）のサービスがあります。対象となる方や回数には条件があります。詳しくは担当課もしくは担当ケアマネジャーまでお問合せください。
申 高齢介護課（内線347）

■各種福祉手当

★児童扶養手当（子ども係）
 18歳に達する日以後の最初の3月31日までの間にある児童を養育している母子家庭の母、父子家庭の父に支給されます。
★特別児童扶養手当（福祉係）
 20歳未満で中程度以上の障害のある児童を、在宅で養育・監護している父母等に支給されます。
★特別障害者手当（福祉係）
 20歳以上の在宅の重度障害者で、国民年金法による1級程度の障害が重複するなどの著しい障害のある方に支給されます。
★障害児福祉手当（福祉係）
 20歳未満の在宅で重度の障害のある児童に支給されます。

		平成30年度 (月額)	平成31年度 (月額)
児童扶養手当※	全部支給	42,500円	42,910円
	一部支給	10,030円～42,490円	10,120円～42,900円
特別児童扶養手当	1級	51,700円	52,200円
	2級	34,430円	34,770円
特別障害者手当		26,940円	27,200円
障害児福祉手当		14,650円	14,790円

※児童扶養手当については、第2子、第3子以降別途加算額があります。

り次の額に改定となりました。※手当は全国消費者物価指数の実績値を基に改定されますので、今後変更となる場合があります。

■平成31年度 有田市戦没者戦災死者追悼式

戦没者戦災死者追悼式を執り行います。先の大戦において犠牲となられた戦没者・戦災死者を市民の皆さんとともに追悼し、平和を祈念いたします。
日時 4月20日(土) 13時～
場所 文化福祉センター
 福祉課（内線325）

浄化槽設置整備事業補助金

市内全域（矢櫃・逢井地区を除く）において、2020年3月31日までに浄化槽設置が完了し、補助金交付に係る必要書類を提出できる方を対象に、補助金の申込受付を行います。設置者本人または同居されるご家族の方が生活環境課までお越しください。

補助対象
 ・設置者が居住するための建物（店舗等との併用住宅の場合は、居住部分が延床面積の半分以上ある建物。）
 ・営業の許可を受けており転換により浄化槽を設置する飲食店及び民宿等
 ・市町村民税を完納されている方などの条件があります。

人槽区分	設置費用	撤去費用	配管工事費用
5人槽	332,000円	上限 90,000円 ※単独処理浄化槽を撤去された方のみ（事情により埋め戻した場合、補助はありません）	上限 300,000円 ※単独処理浄化槽及びくみ取り便槽から転換された方のみ ※飲食店及び民宿等は対象外
6~7人槽	414,000円		
8人槽以上	548,000円		

※現在お使いの浄化槽が合併処理浄化槽の場合、補助金額が減額されることがありますので、窓口にてお問合せください。

申込受付期間

4月15日(月)~12月20日(金)
 浄化槽の設置場所と人槽区分、設置工事業者の氏名・電話番号等を記入いただきます。
 なお、受付期間内でも予算に達した時点で、受付を締め切ります。あらかじめご了承ください。
申問 生活環境課(内線237)

浄化槽管理者の皆様へ

管理されている浄化槽で次のような場合は、印鑑を1持参の上、届出書を提出してください。各種届出書は、市ホームページからもダウンロードできます。
 ◎相続や売買等で管理者の変更があった場合
 ◎浄化槽の使用を3ヶ月以上休止する場合
 ◎浄化槽の使用を開始した場合
 ◎浄化槽の使用を廃止した場合
 ◎501人槽以上の浄化槽で、技術管理者を変更した場合
申問 生活環境課(内線237)

市税等の納付がスマホでできます

PayR決済サービスおよびLINEpay請求書支払いの方法により、市税等の納付ができるようになります。
 お手持ちのスマホに対応アプリをインストールし、納付書のバーコードを読み込むことで



納付窓口へ出向くことなく納付ができます。

対象となる市税等は市県民税（普通徴収）、固定資産税、軽自動車税、国民健康保険税、介護保険料、後期高齢者医療保険料です。
 ※次の納付書はお取り扱いができません。

◎納期限が過ぎた納付書
 ◎バーコードが印刷されていない納付書
 ※領収証書及び軽自動車税納税証明書は発行されません。必要な方は金融機関又はコンビニ等で納付ください。なお、軽自動車税納税証明書については、スマホで納付後に必要となった場合、税務課窓口にて申請のうえ発行することができます。

※使用後の納付書は再使用しないようご注意ください。再使用された場合、納めすぎとなります。

固定資産税の評価額等の縦覧

平成31年度の固定資産税の基礎となる、評価額等を記載した土地価格等縦覧帳簿及び家屋価格等縦覧帳簿を縦覧できます。
対象 土地または家屋に係る固定資産税の納税者、または納税管理人や納税者の代理人（委任状が必要）に限られます。

期間 4月1日(月)~5月7日(火)

縦覧場所 市役所2階税務課
問 税務課(内線234)258

小・中学生への就学援助制度

経済的理由により小中学校への就学が困難な児童生徒の保護者に対し、お子さまの学校生活に必要な費用（学用品費・給食費等）の一部を援助する制度があります。援助を受けるには学校を通じて申請が必要です。認定については、教育委員会において課税状況・児童扶養手当受給の有無等を審査のうえ決定いたします。
問 教育総務課(内線294)



空き家の活用

＜空き家を所有されている方へ＞
 ◆わかやま空き家バンクの窓口を設置

市では、空き家の管理に悩む所有者と、賃貸または購入できる空き家を探している利用希望者のマッチングを図るため、「わかやま空き家バンク」の窓口を設置しています。
 空き家バンクとは、空き家を「売りたい」「貸したい」と考えている所有者の物件情報をホームページ等で公開し、空き家の利用希望者へ情報提供する制度

です。空き家バンクには、住宅・店舗・倉庫等が登録でき、登録された空き家の情報はインターネット上で公開されます。所有している空き家の賃貸・売買を検討されている方は、お問合せください。

＜有田市に移住を検討されている方へ＞
 ◆移住推進空き家活用事業費補助金

市では、空き家を移住推進に活用し、定住を促進することで地域振興を図るため、移住推進空き家活用事業費補助金を設立しました。これは、わかやま空き家バンクに登録された空き家を市外からの移住者が改修する際に、その費用の一部を補助する制度です。
 有田市に移住を検討されている方で、わかやま空き家バンクに登録された空き家を利用される場合、ぜひ、「活用ください」補助金の概要

・市内への移住者（過去1年間、市に住民票を置いていない方）で、わかやま空き家バンクに登録されている空き家を改修しようとする方を対象
 ・改修工事費の3分の2を補助（上限80万円）
 他にも条件があります。詳しくはホームページをご覧ください。
問 経営企画課(内線322)

有田警察署からのお知らせ

有田警察署では、平成30年中に発生した全交通事故（人身事故・物損事故）について事故発生の多い交差点のワーストランキング資料を作成しました。平成30年ワースト交差点ランキングは次のとおりです。

- 1位 国道42号 野交差点10件
- 2位 国道42号 有田東大橋南詰交差点 8件
- 2位 国道42号 保田橋南詰交差点 8件

事故の多発している交差点を通行する際には充分注意して通行をお願いします。
 各交差点における交通事故発生状況の詳細を知りたい方には、有田警察署にて資料を配布しています。

問 有田警察署 Tel 83-0110

無料経営相談

「よろず」支援拠点」は国が全国に設置する無料の経営相談所です。事業者の皆様は売上拡大・経営改善等のお悩みをお気軽に相談いただけるよう、定期的に出張相談会を開催しています。ぜひご利用ください。基本的に「予約をお願いしていませんので、ご連絡ください」。

日時 毎月第1・3木曜日 9時30分~17時15分
 ※祝日、年末年始を除く
場所 有田振興局

申問 和歌山県よろず支援拠点（公益財団法人わかやま産業振興財団内）

Tel 073-433-3100
 詳しくは、ホームページ <https://yorozu-wakayama.info.com/> 出張相談会をご覧ください。

消防団防災学習車・災害活動車両

公益財団法人日本消防協会から消防団防災学習車・災害活動車両が有田市消防団に交付されました。和歌山県内で初めて導入されるこの車両は、出張防災講座等が行える資機材等、災害現場に対応可能な火災及び救助資機材等が積載されており、あらゆる活動に対応できます。今後、有効に活用していきます。



問 消防本部 Tel 83-0119

イベント

近畿大学吹奏楽コンサート

日時 5月26日(日) 14時
場所 市民会館紀文ホール
 チケットは4月6日(土)から市民会館または、イープラス <http://epiplus.jp/> で販売。
 【主催指定】
 一般 前売券800円 (並)1,000円

募集

NHKのど自慢 出場者・観覧者募集

日時 予選会 6月8日(土) 11時45分 開会
 17時30分 結果発表
 本番 6月9日(日) 11時45分 開演
場所 市民会館紀文ホール
ゲスト 冠二郎氏 香西かおり氏
司会 小田切千アウンサー
 ※応募方法等詳しくは市ホームページをご覧ください。
問 NHK和歌山放送局 Tel 073-424-8111
 市民会館 Tel 82-2626

わんぱくサッカー 募集します！

発達障害をもつ子ども向けのサッカー教室を開催します。月に一度、一緒に身体を動かしながら楽しませよう。
日時 毎月第2土曜日
場所 ふるさとの川総合公園グランドもしくは海南市拜持



アクティブなまちづくり 活動を応援します！

つながるまちありだ活動支援事業補助金について

市では「まち・ひと・しごと創生総合戦略」を策定し、地域活性化の取組を進めています。これに関し、行政からだけではなく、民間からの取組を促進することを目的に、市民団体等による自発的な活動に対する補助制度（上限20万円）を設けており、5月10日(金)を期限として募集を行います。詳しくはホームページをご覧ください。

問 経営企画課(内線322)

資源ごみ集団回収実施団体を募集

市ではごみの減量及び資源の有効利用を促進することを目的として、地域で自主的に資源ごみの集団回収を実施いただける団体を募集しています。団体が資源ごみを業者に引き渡し、その重量を市へ申請いただいた際に、重量に応じた奨励金の交付請求をすることができます。
対象団体 営利を目的としない団体が定期的に資源ごみの集

団回収を実施する団体。
 ※あらかじめ市への登録が必要
対象品目 新聞・雑誌・タンポール・紙パック・古布・アルミ缶・ビン類
奨励金単価 すべて1kgあたり3円
問 生活環境課(内線237)

国税職員募集

申込受付期間 4月10日(水)原則として、インターネット申込みとなります。
 【インターネット申込専用アドレス】 <http://www.jinji-shiken.go.jp/juken.html>

試験日
 第1次試験 6月9日(日)
 第2次試験 7月11日(木) 17時0分(金)
 ※採用予定数の最新情報は人事院ホームページで確認してください。
問 大阪国税局人事第二課(試験係)
 Tel 06-6941-5331
 湯浅税務署総務課 Tel 63-5351
 ※採用に関する情報は、国税庁ホームページ <http://www.nta.go.jp/> 「採用案内」にも掲載されています。

平成31年度 固定資産税(第一期) 納期限は5月7日(火)です。

2019.4

Hospital Topics ~有田市立病院~

新病院長就任のお知らせ
尾野病院長が退任し、曲里医師が新病院長に就任しました。曲里医師が新病院院長に就任しました。曲里医師が新病院院長に就任しました。

病院敷地内全面禁煙のお知らせ
当院では安全で快適な医療環境を提供するために、敷地内全面禁煙といたします。皆様のご理解、ご協力をお願いいたします。

市立病院ホームページを移転しました
今後、新たな情報も掲載していきますので、是非ご覧ください。

新URL
https://aridap.arida.wakayama.jp/
有田市立病院 Tel.82-2151

無料そうだん

- 市民法律相談** ※予約制
日時 4/16(火)・5/21(火) 13時~16時20分
場所 市役所3階会議室
※弁護士は月替わり
※定員10名
問 市民課 (内線244)
- 教育相談**
日時 平日9時~
場所 教育委員会 (内線512)
- 青少年相談**
日時 平日8時30分~
場所 青少年センター
Tel.0120-783-782
- 家庭児童相談**
日時 月~木曜 ※平日のみ 9時~16時
問 家庭児童青少年相談室
Tel.82-3711
- 消費生活相談**
日時 毎週月曜 ※平日のみ 13時~16時
場所 市役所2階 人権相談室
※電話相談も可
問 産業振興課
Tel.83-0225
- 合同相談**
日時 4/11(木)・5/9(木) 13時30分~16時
場所 文化福祉センター
行政相談委員 石井志通男 吉川かよ子
人権擁護委員 堤敏明・宮本直樹 (4月) 大浦常男・濱部忠男 (5月)
問 市民課 (内線244・368)

募集 『認定みかんジュース』の申請者を募集しています

市では、選りすぐりの高品質であるみかんやみかんジュースを『有田QUALITY』として有田市が認定することで、消費者に安心と信頼を与え、地域振興を図る目的で、「有田市原産地呼称管理制度」を実施しています。

有田みかんジュースについて5月に官能審査を実施しますので、出品を希望される方は、ふるさと創生室まで申請してください。

締切 4月25日(木)
申・問 ふるさと創生室 (内線271)



教室 手話教室(初級講座)

手話はすばらしい言葉です。手話の「あいうえお」から学び、あなたも手話で会話ができるようになりますか？

日程 6月~平成32年3月までの第1・第3木曜日
時間 13時30分~15時
場所 市役所
対象 市内在住の方
定員 20名程度
受講料 無料



※ただし、テキスト代が必要です。
申込 5月17日(金)までに電話にてお申込みください。
申・問 福祉課 (内線364)

イベント 第3回 西海岸エリア五つ星プロジェクト報告会

平成27年に策定した有田市まち・ひと・しごと創生総合戦略において、子育て支援をはじめ各施策に市民の皆様と協働で取り組んでいます。

特に有田市西海岸の地域資源を磨き上げる「西海岸エリア五つ星プロジェクト」については市役所若手職員をリーダーとして選任し、平成28年度より約3年間進めてきており、その成果を報告します。本取組に興味のある方は、ぜひお越しください。(参加無料)

日時 4月14日(日) 13時~15時
場所 消防庁舎5階多目的会議室
問 経営企画課 (内線322)

介護予防運動教室に参加しよう!

問 高齢介護課 (内線239)

住み慣れた地域で、健康でできるだけ自立した生活を過ごせるよう、身体や心の機能を維持する目的で行う教室です。(対象は市内在住の65歳以上の方) 体力に合わせ3種類の教室を開催します。

元気なうちから参加して仲間を作りましょう。*祝祭日や天候の都合などで開催日変更になる場合があります。

みんなのサロン

内容 軽いからだほぐし運動・レクリエーション等
実施時間 1時間30分程度
参加費 無料
*申込不要
年度途中からの参加可



場 所	開催日	時 間
星尾会館	第2月曜日	13:30~
箕島公民館	第3月曜日	13:30~
港町老人憩いの家	第3木曜日	13:30~
男浦コミュニティセンター	第4月曜日	13:30~
矢櫃公民館	第4木曜日	13:30~
保田公民館	第3火曜日	9:30~
系我公民館	第2金曜日	10:00~

やわら元気体操

柔道整復師による介護予防運動教室

内容 ストレッチ・軽い筋力トレーニング・脳トレ
実施時間 1時間30分程度 (休憩含む)
参加費 無料
*申込要、年度途中からの参加可



■□■□申込先□■□■
有田整骨院 Tel.83-3314 京井整骨院 Tel.83-6162
しまだ整骨院 Tel.83-3778 竹中接骨院 Tel.83-4050
まんたに整骨院 Tel.83-5151
宮崎町名倉堂接骨院 Tel.83-5707
宮原名倉堂接骨院 Tel.88-5216

*いきいき100歳体操自主グループは市内7か所(逢井・系我・野・初島北・砂浜・古江見・すみれ会)で活動中です。新たに始めたい方や興味のある方は地域包括支援センター(Tel.22-3540)へお問合せください。

いきいき体操

内容 ステップ運動・ストレッチ・軽い筋力トレーニング
実施時間 1時間30分程度(休憩含む)
参加費 無料 *申込不要、年度途中からの参加可

場 所	開催日	時 間
箕島公民館	第2・4火曜日	13:30~
野みかんセンター	毎週火・金曜日	13:30~
初島公民館	第1・3火曜日	13:30~
山田原相翁会館	第1・3金曜日	13:30~
辰ヶ浜ふれあいセンター	第1・2木曜日	13:00~
港町公民館A	毎週月・水・金曜日	10:00~
港町公民館B	毎週火・土曜日	13:30~
福祉館なごみ	毎週水曜日	10:00~ 13:30~
保田公民館	第1~4水曜日	9:30~
初島北集会所	毎週日・水・金曜日	9:30~
系我公民館	第4金曜日	10:00~
中央地区公民館	毎週火曜日 第2・4金曜日	10:00~

場 所	開催日	時 間
初島公民館	毎週月曜日	13:00~
千田西公民館	毎週月曜日	13:30~
宮崎公民館	毎週火曜日	13:00~
須谷会館	毎週火曜日	13:30~
系我公民館	毎週水曜日	13:30~
港会館	毎週水曜日	13:30~
野みかんセンター	毎週木曜日	13:00~
男浦コミュニティセンター	毎週木曜日	13:00~
北原教育集会所	毎週木曜日	13:00~
滝川原公民館	毎週金曜日	13:00~
山地コミュニティセンター	毎週金曜日	13:30~
新堂農事センター	毎週金曜日	13:30~

広告

広告



有 有田市チーム、想いをひとつに

2月17日（日）、第18回和歌山県市町村対抗ジュニア駅伝競走大会が開催されました。これまで練習を積み重ねてきた有田市チームは昨年よりタイムを早め、1時間12分42秒で第6位入賞を果たしました。
選手の皆さん、本当におめでとうございます！



港 町発見発表会

2月24日（日）文化福祉センターにおいて、港小学校運営協議会主催の「港町発見発表会」が開催されました。港小学校の児童が、自分たちの住む町の歴史等について調査、学習した内容を1年生から6年生それぞれが発表しました。発表した児童は「みかん積み出し港として、有田みかんが全国に広がるきっかけになったまちと知ってすごいなと思った。」と話していました。

楽 しさ色々、公民館活動☆

3月2日（土）～3日（日）、市民会館において、第4回みかんの里のフェスティバル！を開催しました。絵画や書、陶芸など公民館で活動している自主サークルによる作品展示では、来場者が作品一つひとつ時間をかけて鑑賞していました。多肉植物の寄せ植えやハーバリウムづくりの体験コーナーでは来場者自らが作品づくりに挑戦し、大人から子どもまで多くの人で賑わいました。



こどもスマイル 4月生まれ
元気いっぱいのお子さんを紹介します！

6月生まれの
お子さん（就学前）募集中♪
氏名、生年月日、住所、電話番号、メッセージ（50字以内）を添えてお申込みください。
※応募多数の場合は抽選
※宛先は裏表紙参照
申込方法 / 郵便・メール・持込
締切 / 4月末日
申・問 秘書広報課（内線 205）



しみず てまり
清水 照茉莉ちゃん
（1歳）
1さいおめでとう★
お姉ちゃんがだーい好き♡
これからも仲良く姉妹で成長してね♡



みずた ここな
水田 心柎ちゃん
（1歳）
1歳のお誕生日おめでとう♡これ
からも元気いっぱい心柎らしく成
長して行ってね♡



たに うた
谷 詩心ちゃん
（2歳）
2歳のお誕生日おめでとう☆
やんちゃでマイペースなうーちゃん♡
からも色んな成長楽しみにしてるね♡



図書館通信 ～本と楽しいライブラリー～

新入学新社会人の皆さま、おめでとうございます。いよいよ平成も残すところあとわずかとなりました。
新生活にぴったりの書籍もご用意しています。図書館に是非、お越しください。



『新章 神様のカルテ』
夏川 草介 / 著 小学館
信州にある「24時間365日対応」の本条病院に勤務していた内科医の葉原一止はよりよい医師となるため信濃大学医学部に入局。消化器内科医として勤務し、大学院の研究を進める日々だったが、痔瘻患者の治療方法をめぐり、准教授と激しく衝突して…。

『がん情報ギフト』についてご存じですか？
国立がん研究センターがん対策センター様より、がんに関する資料を寄贈いただきました。
当館は、利用者の皆様が、がんについての必要な情報が得られるようお手伝いをいたします。
※がん情報コーナーは、医学書ジャンルの書籍の棚に併設しています。



イベント

<p>★アリッサのおはなしかい （乳幼児～就園前くらい） 4月4日（木）、5月2日（木） 10：30～ 場所 わくわくのもり 内容 読み聞かせ、手あそび など</p>	<p>★有田市朗読ボランティア 「ささやき」さんによる朗読会 （大人向け） 4月24日（水） 13：30～ 場所 市民会館1階 市民ギャラリー</p>	<p>★有田市朗読ボランティア 「ささやき」さんによるおはなし会 （子ども向け） 4月27日（土） 10：30～ 場所 わくわくのもり</p>
<p>★水曜映画会（大人向け） 4月10日（水） 14：00～ 場所 市民会館1階 第1会議室 内容 「紅白が生まれた日」</p>	<p>★読聴読聴音読会（大人向け） 4月24日（水） 14：00～ 場所 図書館内 グループ学習室 内容 本や文章を声に出して、脳を元気にしませんか。 定員 10名（申込み受付中）</p>	<p>★どうようえいがかい（子ども向け） ＜今回は金曜日です！＞ 5月3日（金・祝） 13：30～ 場所 市民会館1階 第1会議室 内容 「おまふうまそうだな」</p>

あかちゃんタイム（小さなお子さんが騒いでも大丈夫な時間です）
4月4・11・18・25日、5月2日（木） 9：30～12：00
◎4月の休館日 毎週火曜日・4月26日（金）

広告

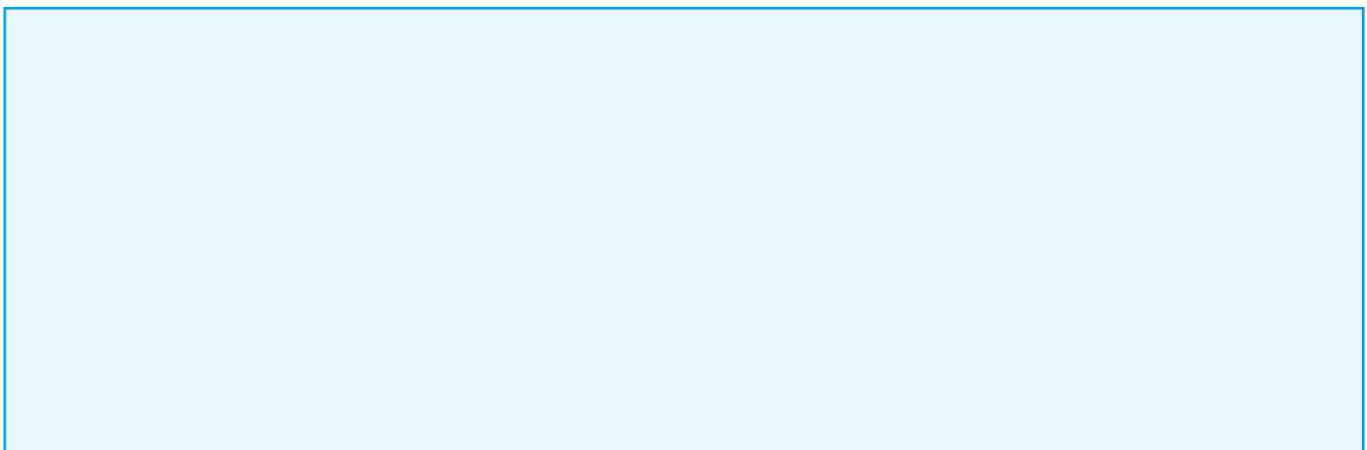

より良い有田市をめざして ~ AGRI-LINK IN ARIDA 始動 ~

アグリ リンク イン アリダ



2年前、(株)リクルートと地方創生に関する包括連携協定を締結し、Cheers Agri Projectとして後継者の育成や生産農家の販路開拓や経営力、ふるさと納税の返礼品の強化などに取り組んできました。(株)リクルートのノウハウを活用し、昨年は農家の方が商談会に出展し、みかんの新規販路の開拓が実現するなど着実に成果が出ています。それらの取り組みの中で、生産農家の56%が現在も将来も後継者の見込みがないことや、36%が近い将来の耕作面積を減らしたいと思っているという課題が明らかになりました。

こういった課題をふまえ、これまで(株)リクルートとともにスキームを構築してまいりました。今年度から新たに就農支援スキーム「AGRI-LINK IN ARIDA」の運用を開始します。これは、新規就農者、農地提供者、

受け入れ農家の3者が持つ資産をそれぞれの課題に適合させることで解決していくものです。現在、就農希望があっても「農地確保が難しいなどの理由で、やりたくてできない」などの声がある一方、農地を提供したいという農家の方もいらっしゃいます。これらの就農や技術、農地のマッチングなどを行い、農業への意識が高い人がチャレンジできる仕組みとなっています。

様々な取り組みを通じて、いつも気づかされるのは「人」が大切だということです。有田市で意欲ある人が思いきり農業に従事していただくことで、さらに発展していくことを期待しています。

課題を一つずつクリアしていくことで、有田みかんの産地として10年後20年後、そして未来につなげていきたいと思います。

有田市長 望月 良男

Arida City Instagram Campaign



最優秀賞



インスタグラムを活用し、「みかんと幸せ」をテーマに写真投稿キャンペーンを行った結果、全国各地から823点の応募があり、その中から最優秀賞1点、優秀賞10点を決定しました。アイデアあふれる素晴らしい投稿をありがとうございました。
問 ふるさと創生室(内線262)

広告 市収入の一部とするため有料広告を掲載しています。

より良い広報づくりのため、皆様のご意見ご要望を秘書広報課へお寄せください。